

Vyúčtovacia faktúra za dodávku a distribúciu elektriny

Doklad o oprave základu dane (B2B) Faktúra ukončeného odberu

Poradové číslo faktúry: 9200014185
Poradové číslo pôvodnej faktúry: 130001755706
Fakturačné obdobie: 01.01.2019 - 31.12.2019
Spôsob úhrady faktúr: **Prevodný príkaz**
Dátum dodania: 08.01.2020
Dátum vyhotovenia: 08.01.2020
Dátum odoslania: 08.01.2020
Dátum splatnosti: 24.01.2020

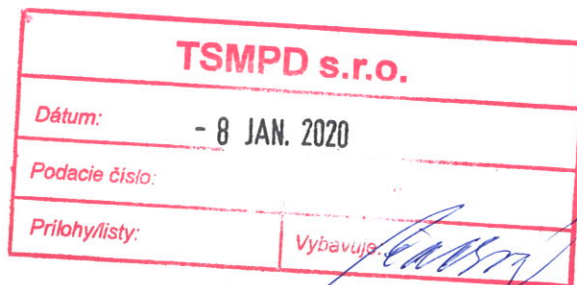

Odberateľ

Technické služby mesta Prievidza s.r.o.
 skrátené TSMPPD s.r.o.
 Košovská cesta 1
 971 01 Prievidza
 IČO: 31579183
 DIČ: 2020467350
 IČ DPH: SK2020467350
Číslo zmluvného účtu: 1300003386

Korešpondenčná adresa:

Technické služby mesta Prievidza s.r.o.
 skrátené TSMPPD s.r.o.
 Košovská cesta 1
 971 01 Prievidza

Graf spotreby

MWh

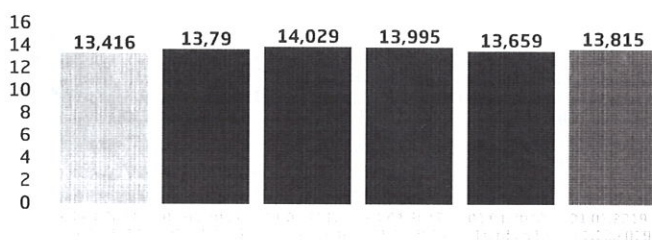

Údaje o odbernom mieste

Číslo odberného miesta: 6200901
 TSMPPD RVO 028 Puškinova
 Puškinova 0/V.O. - 0 0
 971 01 Prievidza
 EIC: 24ZSS62009010007
 Číslo zmluvy: 31579183/1/06
 Produkt: 1 T Špeciál
 Sadzba za distribúciu elektriny: C10 sadzba pre verejné osvetlenie

**MÁTE OTÁZKY
 OHĽADOM
 ENERGIÍ?**



**Odpovede na vaše najčastejšie
 otázky nájdete na
www.sse.sk/otazkyodpovede**

Finančné vysporiadanie

Účtovné položky	Celkom vrátane DPH (€)
Spolu za dodávku a distribúciu elektriny	2 428,85
Zaplatené preddavkové platby	-2 464,00
PREPLATOK	-35,15

Variabilný symbol 6200901015
Dátum splatnosti 24.01.2020

Na základe Dohody o Rekapitulácii preplatkov a nedoplatkov vyúčtovacích faktúr bude preplatok zahrnutý do dokladu Rekapitulácia preplatkov a nedoplatkov vyúčtovacích faktúr, splatnom v lehote uvedenej v predmetnom doklade.

Údaje pre DPH

Položky	Sadzba DPH	Základ dane (€)	DPH (€)	Celkom (€)
Celkové dodanie	20%	2 024,04	404,81	2 428,85
Dohodnuté preddavky za opakované dodávanie tovaru	20%	2 053,37	410,63	2 464,00
Doúčtovanie dodania	20%	-29,33	-5,82	-35,15

Prehľad zaplatených preddavkových platieb

Dátum	15.02.19	12.03.19	09.04.19	14.05.19	11.06.19	12.07.19	09.08.19	10.09.19	14.10.19	13.11.19	12.12.19
Čiastka (€)	224,00	224,00	224,00	224,00	224,00	224,00	224,00	224,00	224,00	224,00	224,00