

Vyúčtovacia faktúra za dodávku a distribúciu elektriny

Doklad o oprave základu dane (B2B) Faktúra ukončeného odberu

Poradové číslo faktúry: 9200014022
Poradové číslo pôvodnej faktúry: 130001755671
Fakturačné obdobie: 01.01.2019 - 31.12.2019
Spôsob úhrady faktúr: **Prevodný príkaz**
Dátum dodania: 08.01.2020
Dátum vyhotovenia: 08.01.2020
Dátum odoslania: 08.01.2020
Dátum splatnosti: 24.01.2020

TSMPPD s.r.o.	
Dátum: - 8 JAN. 2020	
Podacie číslo:	Číslo spisu:
Prílohy/listy:	Vybevuje: 

Odberateľ

Technické služby mesta Prievidza s.r.o.
 skrátené TSMPPD s.r.o.
 Košovská cesta 1
 971 01 Prievidza
 IČO: 31579183
 DIČ: 2020467350
 IČ DPH: SK2020467350
Číslo zmluvného účtu: 1300003385

Korešpondenčná adresa:

Technické služby mesta Prievidza s.r.o.
 skrátené TSMPPD s.r.o.
 Košovská cesta 1
 971 01 Prievidza

Údaje o odbernom mieste

Číslo odberného miesta: 4501166
 TSMPPD RVO 078 Kúty
 Hornonitrianska cesta
 971 01 Prievidza
 EIC: 24ZSS4501166000N
 Číslo zmluvy: 31579183/1/06
 Produkt: 1 T Špeciál
 Sadzba za distribúciu elektriny: C10 sadzba pre verejné osvetlenie

Graf spotreby

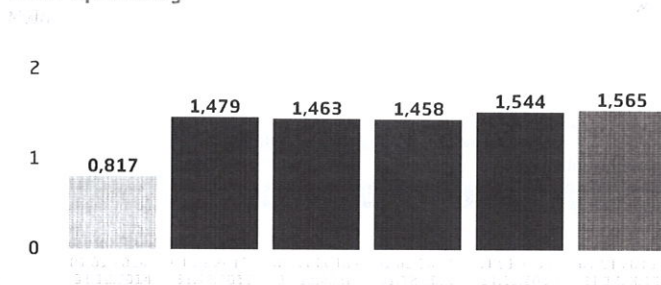

**MÁTE OTÁZKY
OHĽADOM
ENERGIÍ?**



**Odpovede na vaše najčastejšie
otázky nájdete na
www.sse.sk/otazkyodpovede**

Finančné vysporiadanie

Účtovné položky	Celkom vrátane DPH (€)
Spolu za dodávku a distribúciu elektriny	287,50
Zaplatené preddavkové platby	-286,00
SUMA NA ÚHRADU - NEDOPLATOK	1,50

Variabilný symbol **4501166010**

Dátum splatnosti **24.01.2020**

Na základe Dohody o Rekapitulácii preplatkov a nedoplatkov vyúčtovacích faktúr platbu uhradte vo výške a v lehote splatnosti uvedenej v predmetnom doklade.

Údaje pre DPH

Položky	Sadzba DPH	Základ dane (€)	DPH (€)	Celkom (€)
Celkové dodanie	20%	239,58	47,92	287,50
Dohodnuté preddavky za opakované dodávanie tovaru	20%	238,37	47,63	286,00
Doúčtovanie dodania	20%	1,21	0,29	1,50

Prehľad zaplatených preddavkových platieb

Dátum	15.02.19	12.03.19	09.04.19	14.05.19	11.06.19	12.07.19	09.08.19	10.09.19	14.10.19	13.11.19	12.12.19
Čiastka (€)	26,00	26,00	26,00	26,00	26,00	26,00	26,00	26,00	26,00	26,00	26,00