

**Vyúčtovacia faktúra za dodávku
a distribúciu elektriny**

Doklad o oprave základu dane (B2B) Faktúra ukončeného odberu

Poradové číslo faktúry: 9200014150
Poradové číslo pôvodnej faktúry: 130001755689
Fakturačné obdobie: 01.01.2019 - 31.12.2019
Spôsob úhrady faktúr: Prevodný príkaz
Dátum dodania: 08.01.2020
Dátum vyhotovenia: 08.01.2020
Dátum odoslania: 08.01.2020
Dátum splatnosti: 24.01.2020

TSMMPD s.r.o.

Dátum: - 8 JAN. 2020

Prílohy/listy:

Odberateľ
 Technické služby mesta Prievidza s.r.o.
 skrátené TSMMPD s.r.o.
 Košovská cesta 1
 971 01 Prievidza
 IČO: 31579183
 DIČ: 2020467350
 IČ DPH: SK2020467350
Číslo zmluvného účtu: 1300003386

Korešpondenčná adresa:

Technické služby mesta Prievidza s.r.o.
 skrátené TSMMPD s.r.o.
 Košovská cesta 1
 971 01 Prievidza

Údaje o odbernom mieste

Číslo odberného miesta: 6200189

TSMMPD RVO 058 Košovska PPC
 Košovská cesta 0/V.0 - 0 0
 971 01 Prievidza
 EIC: 24ZSS6200189000C
 Číslo zmluvy: 31579183/1/06
 Produkt: 1 T Špeciál
 Sadzba za distribúciu elektriny: C10 sadzba pre verejné osvetlenie

Graf spotreby

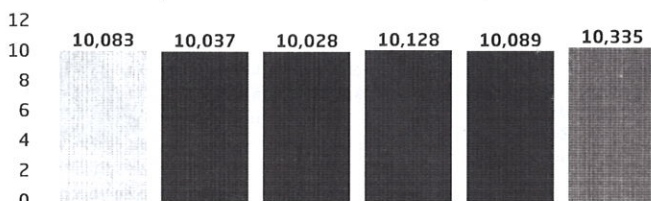

**MÁTE OTÁZKY
OHĽADOM
ENERGIÍ?**



**Odpovede na vaše najčastejšie
otázky nájdete na
www.sse.sk/otazkyodpovede**

Finančné vysporiadanie

Účtovné položky	Celkom vrátane DPH (€)
Spolu za dodávku a distribúciu elektriny	1 831,15
Zaplatené preddavkové platby	-1 793,00
SUMA NA ÚHRADU - NEDOPLATOK	38,15
Variabilný symbol	6200189015
Dátum splatnosti	24.01.2020

Na základe Dohody o Rekapitulácii preplatiek a nedoplatkov vyúčtovacích faktúr platbu uhradte vo výške a v lehote splatnosti uvedenej v predmetnom doklade.

Údaje pre DPH

Položky	Sadzba DPH	Základ dane (€)	DPH (€)	Celkom (€)
Celkové dodanie	20%	1 525,96	305,19	1 831,15
Dohodnuté preddavky za opakované dodávanie tovaru	20%	1 494,13	298,87	1 793,00
Doúčtovanie dodania	20%	31,83	6,32	38,15

Prehľad zaplatených preddavkových platieb

Dátum	15.02.19	12.03.19	09.04.19	14.05.19	11.06.19	12.07.19	09.08.19	10.09.19	14.10.19	13.11.19	12.12.19
Čiastka (€)	163,00	163,00	163,00	163,00	163,00	163,00	163,00	163,00	163,00	163,00	163,00